Ontwerp Rijwoning

Bouwnummer 87

Ontwerp vila

Bouwnummer 87

Bij dit type huis is ervoor gekozen om veel grote bomen te plaatsen. Dit brengt extra verkoeling met zich mee in de zomer kan schaduw bieden bij de verschillende zitjes die gecreëerd zijn.

De vijver over bijna de gehele lengte van de tuin is goed voor de planten maar ook voor alle beestjes die leven in de tuin.

De verschillende zitjes bieden comfort op ieder moment van de dag, van een kopje koffie in de ochtend tot genoeg plek tijdens het avondeten.

Villa #087

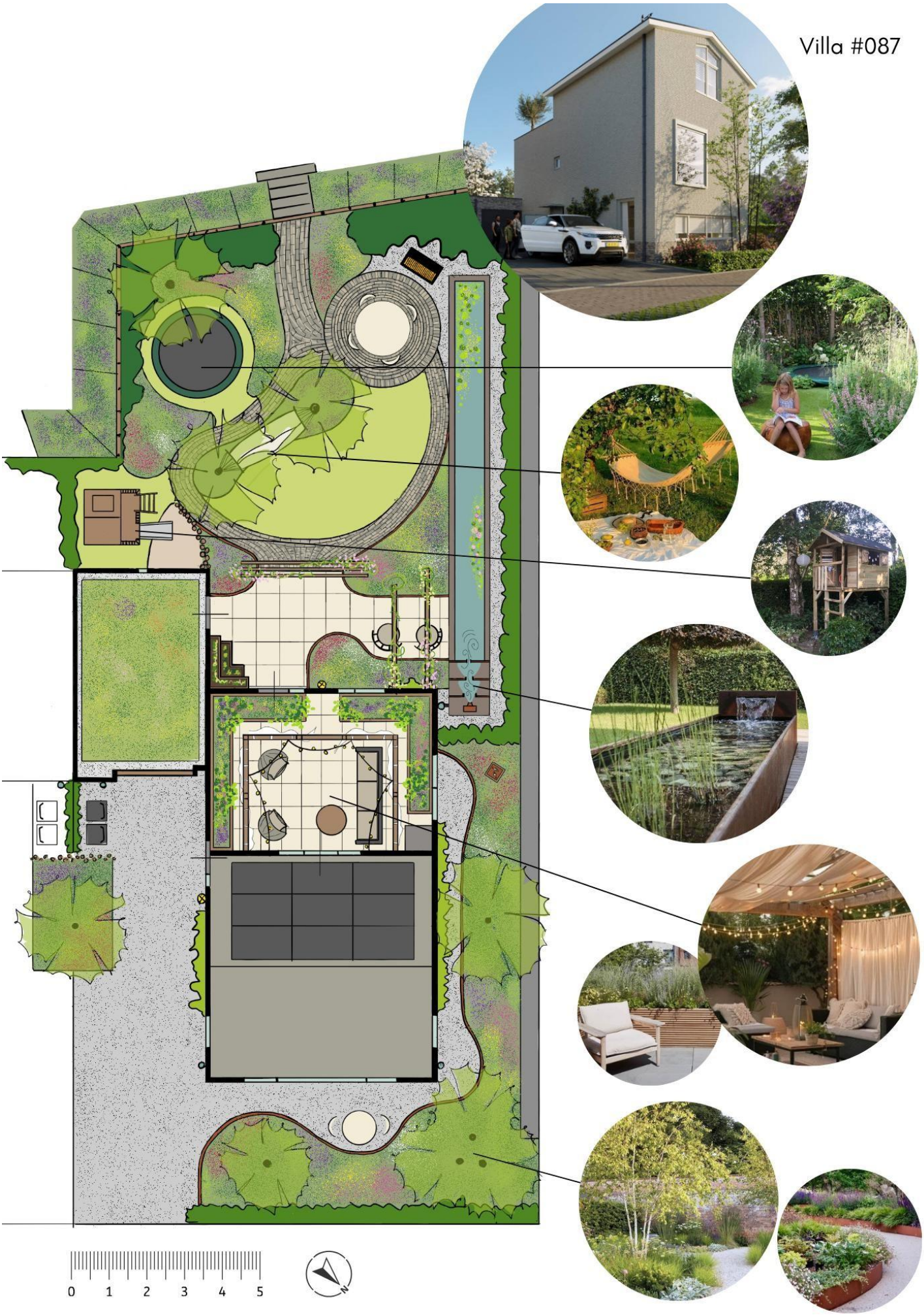

talud met vaste planten en afrastering door houten hekwerk

trap naar het landschapspark Absbroek

bosje met inheemse en groenblijvende struiken

terras (1) met eettafel en bbq

trampoline tussen het groen

gemengde inheemse haag met bloesem en bessen (standaard)

kruidenrijk gazon met schaduwbomen (en hangmat) om lekker op te spelen en te zitten

speelhuisje en zandbak

pergolapoort met klimplanten

terras (2) met 2 luie stoelen onder een begroeide pergola

verhoogde moestuinbak

langgerekte vijver met waterplanten en waterloop

berging met sedumdak (standaard)

dakterras (3) met vaste plantenbakken, pergola met gordijnen en warmtepomp

plek voor afvalcontainers, uit het zicht onttrokken door houten palen en een draadhek met klimplanten

klimplanten langs staaldraden aan de gevel

zonnnepanelen (standaard)

met de buren gedeelde vaste planten border met boom

de vaste plantenborders zijn afgezet met een cortenstalen rand

schanskorf met keien (standaard)

terrasje (4)

meerstammig boom als blikvanger

oprit met siergrind of andere halfverharding

lage beukenhaag (standaard)

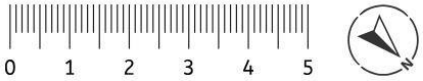

Hieronder vindt je een overzicht van de verschillende materialen en planten die in het ontwerp terugkomen:

Materialen

Planten

Hieronder vindt je een overzicht van alle beplanting en bomen die in deze tuin goed tot hun recht komen:

Vaste planten

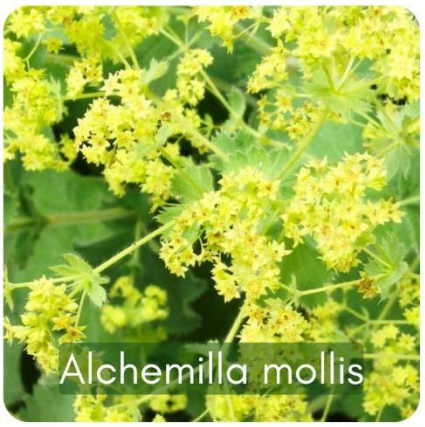

Briza media

Campanula
persicifolia

Centaurea scabiosa

Cerastium
tomentosum

Cichorium intybus

Cirsium rivulare
'atropurpureum'

Crocus
tomassinianus

Cymbalaria
muralis

Dianthus
carthusianorum

Eryngium planum

Foeniculum
vulgare

Fragaria
moschata

Galanthus nivalis

Galium mollugo

Galium odoratum

Geranium pratense

Hylotelephium
telephium

Hypericum
perforatum

Hyssopus officinalis

Knautia arvensis

Lamium maculatum

Leucanthemum
vulgare

Lonicera
periclymenum

Malva moschata

Molinia caerulea
'variegata'

Origanum vulgare

Primula veris

Prunella vulgaris

Reseda lutea

Ribes rubrum

Rubus idaeus

Salvia pratensis

Salvia verticillata

Saponaria
officinalis

Sedum album

Sedum rupestre

Serratula tinctoria

Sesleria autumnalis

Silene dioica

Silene vulgaris

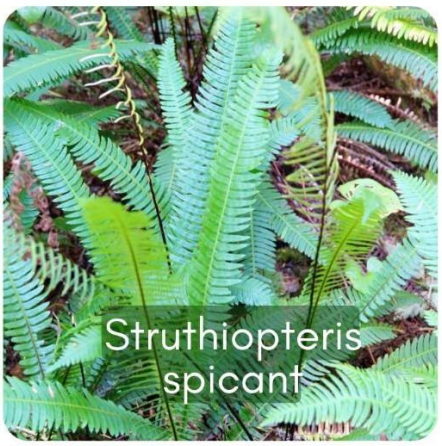
Struthiopteris spicant

Symphytum officinale

Teucrium chamaedrys

Teucrium scorodonia

Thymus pulegioides

Verbascum nigrum

Veronica longifolia

Vinca minor

Struiken

Acer campestre

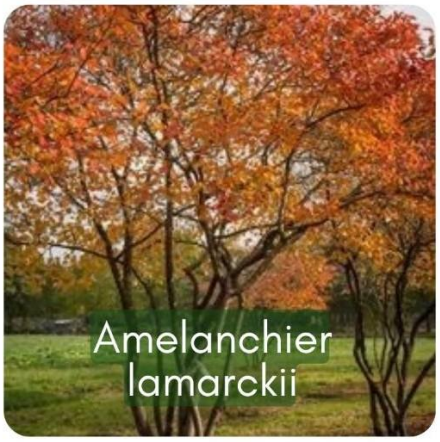
Amelanchier
lamarckii

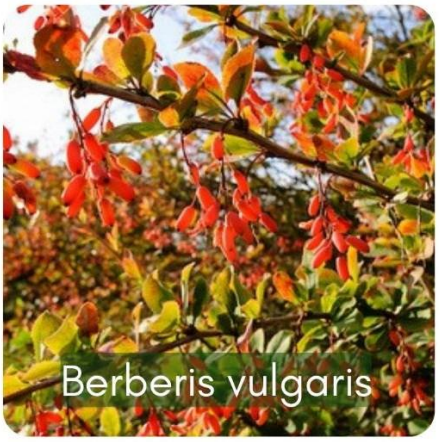
Berberis vulgaris

Carpinus betulus

Cornus mas

Cornus sanguinea

Crataegus
monogyna

Euonymus
eruopaeus

Ligustrum vulgare

Rosa tomentosa

Sambucus nigra

Viburnum opulus

Bomen

Acer campestre

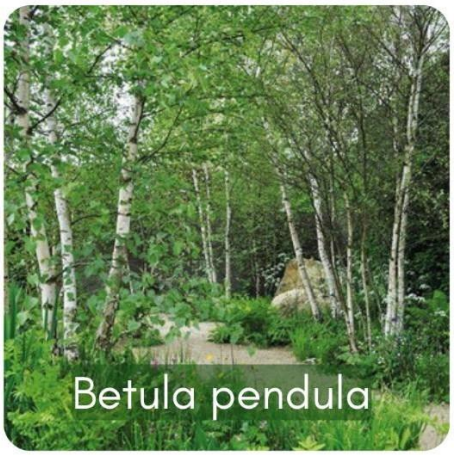
Betula pendula

Castanea sativa

Fraxinus excelsior

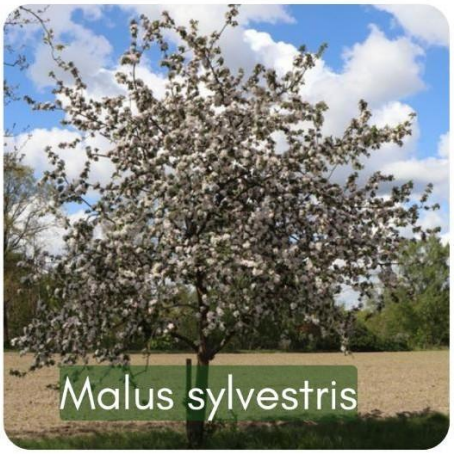
Malus sylvestris

Prunus avium

Prunus cerasifera

Prunus cerasus

Pyrus communis

Salix caprea

Sorbus aucuparia

Tilia cordata